

SEGUIMIENTO ENTREGA DE ELEMENTOS DE PROTECCIÓN PERSONAL CONTENCIÓN DEL CONTAGIO COVID-19

En la caracterización por exposición ocupacional directa e indirecta el personal de planta que requiere uso de elementos de protección personal para la contención del virus COVID-19 Son :

Exposición	Personal de Planta
Directo	146
Indirecto	13
	159

Igualmente se ha tenido en cuenta el Decreto 676 del 19 de mayo de 2020, art. 4 Modificación del art. 2.2.4.2.2.15 del Decreto 1072 de 2015, el cual adiciona a las obligaciones del contratante:

N° 9. suministrar, a sus contratistas, los elementos de protección personal necesarios para ejecutar la actividad contratada.



ENTREGA DE EPP ABRIL, MAYO, JUNIO

VISORES Y GAFAS DE SEGURIDAD

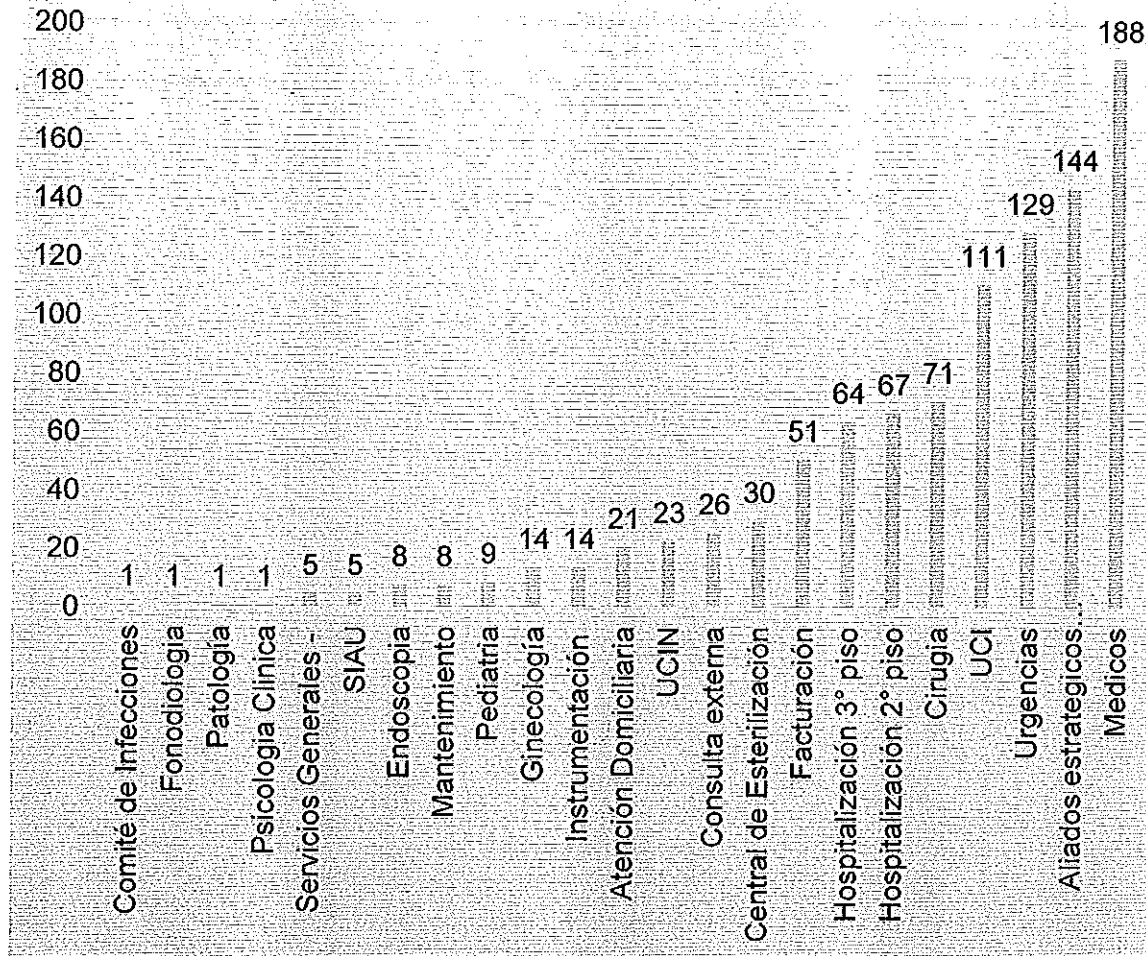

ÁREAS	CANTIDAD
Comité de Infecciones	1
Fonodiología	1
Patología	1
Psicología Clínica	1
Servicios Generales - SIAU	5
Endoscopia	8
Mantenimiento	8
Pediatría	9
Ginecología	14
Instrumentación	14
Atención Domiciliaria	21
UCIN	23
Consulta externa	26
Central de Esterilización	30
Facturación	51
Hospitalización 3° piso	64
Hospitalización 2° piso	67
Cirugia	71
UCI	111
Urgencias	129
Aliados estratégicos (CJKatrherin, Summar, Laboratorio Angel, Napoles, Hospiday, Agesoc)	144
Medicos	188
Total	992



FUNDACIÓN
HOSPITAL
San José
Servicio Análisis y Seguro

Si tu sonríes el mundo entero reflejará tu sonrisa. Si tu saludas, todo será mejor.

ENTREGA DE EPP MES DE ABRIL 2020

EXPOSICIÓN OCUPACIONAL DIRECTA	
ÁREAS/SERVICIOS	CANTIDAD
Central de Esterilización	13
Comité de Infecciones	4
Consulta externa	6
Cirugía	1
Endoscopia	8
Fonodiología	1
Ginecología	15
Hospitalización 2° piso	10
Instrumentación	14
Pediatría	9
Servicios Generales -	4
Aliado estratégico (Summar)	21
UCI	18
UCIN	23
Urgencias	25
	172

EXPOSICIÓN OCUPACIONAL INDIRECTA	
ÁREAS/SERVICIOS	CANTIDAD
Mantenimiento	6
Psicología Clínica	1
SIAU	5
	12

En el mes de abril se hace entrega de un total de 184 visores/gafas de seguridad, teniendo en cuenta la exposición ocupacional en cada área.

- ✓ Por exposición directa se entregaron 172
- ✓ Por exposición indirecta se entregaron 12



ENTREGA DE EPP MES DE MAYO DE 2020

EXPOSICIÓN OCUPACIONAL DIRECTA	
ÁREAS	CANTIDAD
Atencion Domiciliaria	21
Central de Esterilización	1
Aliados Estrategico	90
Consulta externa	20
Cirugia	10
Ginecología	9
Hospitalización 2° piso	7
Patología	1
Servicios Generales	1
UCI	13
Urgencias	2
	175

EXPOSICIÓN OCUPACIONAL INDIRECTA	
ÁREAS	CANTIDAD
Facturación	1
Mantenimiento	2
	3

En el mes de mayo se hace entrega de un total de 178 visores/gafas de seguridad, teniendo en cuenta la exposición ocupacional en cada área.

- ✓ Por exposición directa se entregaron 175
- ✓ Por exposición indirecta se entregaron 3



ENTREGA DE EPP MES DE JUNIO 2020

EXPOSICIÓN OCUPACIONAL DIRECTA	
ÁREAS	CANTIDAD
Urgencias	102
Central de Esterilización	16
Hospitalización 3° piso	64
UCI 1,2,3,4	100
Hospitalización 2° piso	50
Cirugía	60
	392

En el mes de junio se hace entrega de un total de 442 visores/gafas de seguridad, teniendo en cuenta la exposición ocupacional en cada área.

EXPOSICIÓN OCUPACIONAL DIRECTA	
CARGO	CANTIDAD
Médicos	188

✓ Por exposición directa se entregaron 580

EXPOSICIÓN OCUPACIONAL INDIRECTA	
ÁREAS	CANTIDAD
Facturación	50

✓ Por exposición indirecta se entregaron 50



RECOMENDACIÓN ADOPTAR PROTOCOLO MEDIDAS PARA LA REDUCCIÓN DEL RIESGO EN DIFERENTES ESCENARIOS

Objetivo Establecer las recomendaciones de promoción y prevención mínimas requeridas para el trabajo seguro de los colaboradores de manera presencial, garantizando el control y prevención del contagio por COVID-19.

Escenarios

- ✓ Cafetines
- ✓ Lockers o vestieros:
- ✓ Contratistas, proveedores, visitantes y usuarios
- ✓ Procesos del área de Mantenimiento
- ✓ Oficinas administrativas
- ✓ Área de parqueaderos Adyacentes a la Fundación.
- ✓ Protocolo Distanciamiento Físico
- ✓ Recomendaciones que deben adoptar los trabajadores fuera de la Fundación



MEDIDA RECOMENDADA

Cafetín de Consulta Externa

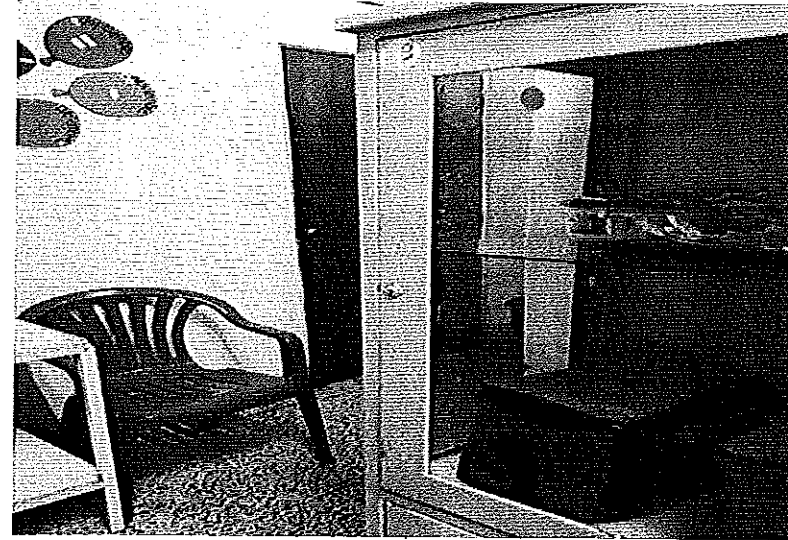

MEDIDA RECOMENDADA

Cafetín Hospitalización 3° piso

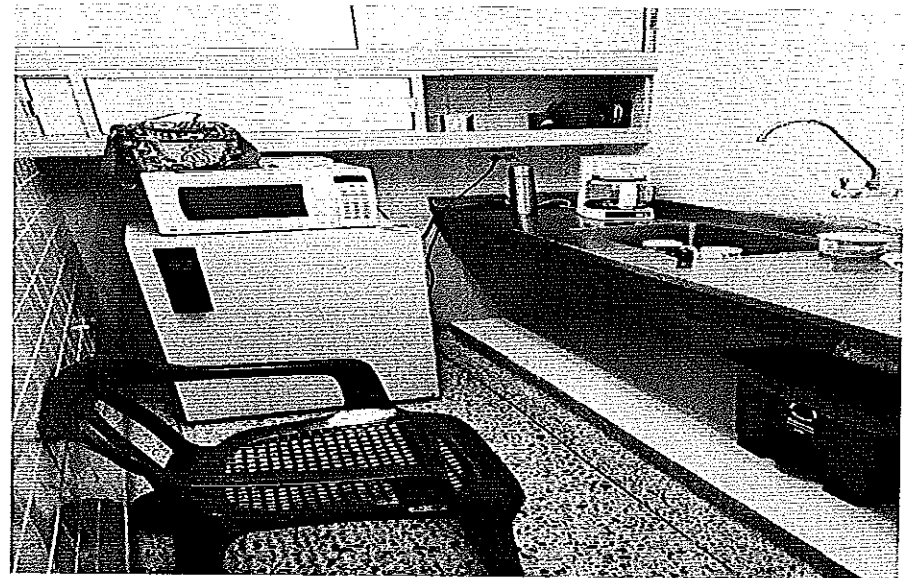
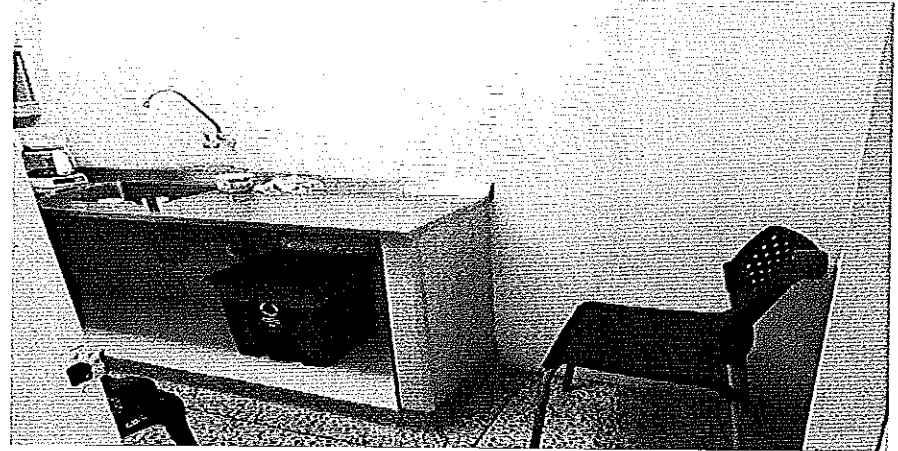
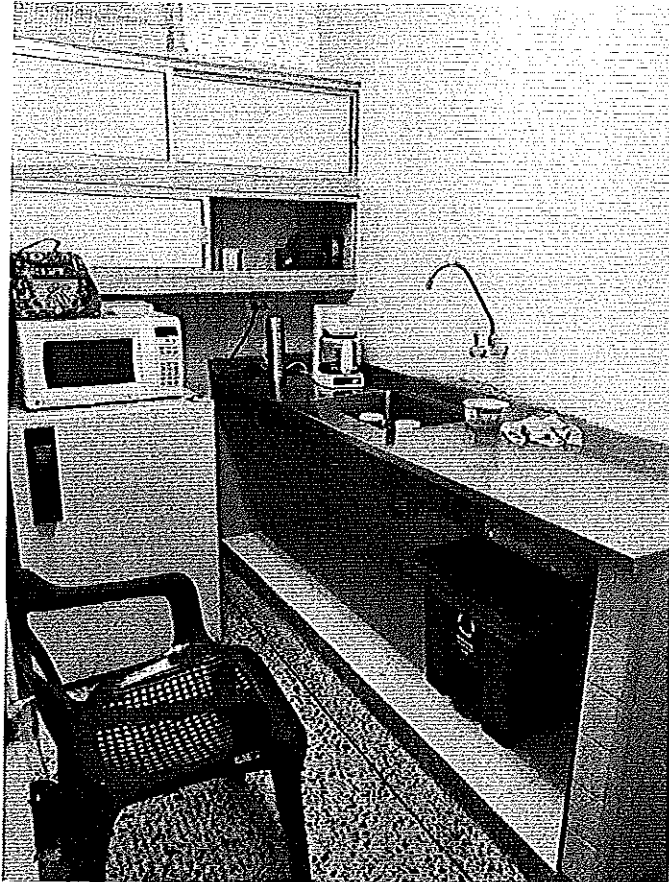

MEDIDA RECOMENDADA

Cafetín temporal - Hospitalización 3° piso



FUNDACIÓN
HOSPITAL ESCA
San José
Servicio Análisis y Seguro

Gánate el respeto por tus acciones positivas, nunca por intimidar a los demás.

MEDIDA RECOMENDADA

Cafetín Ginecología

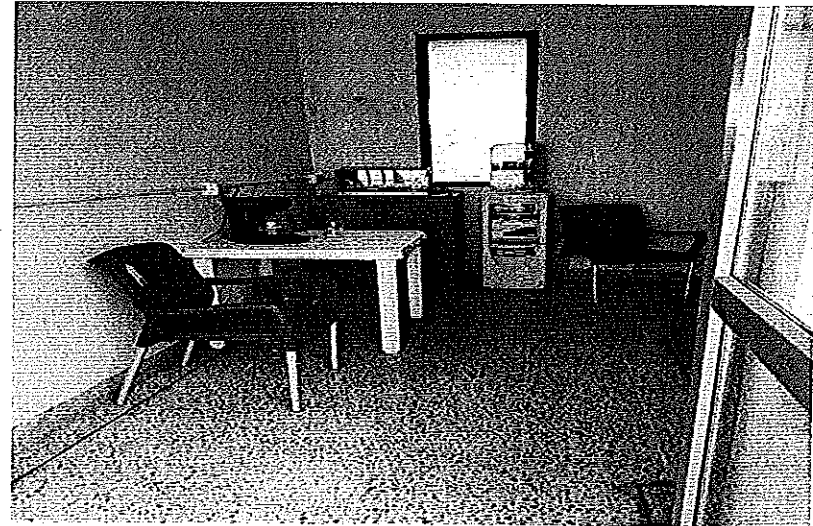
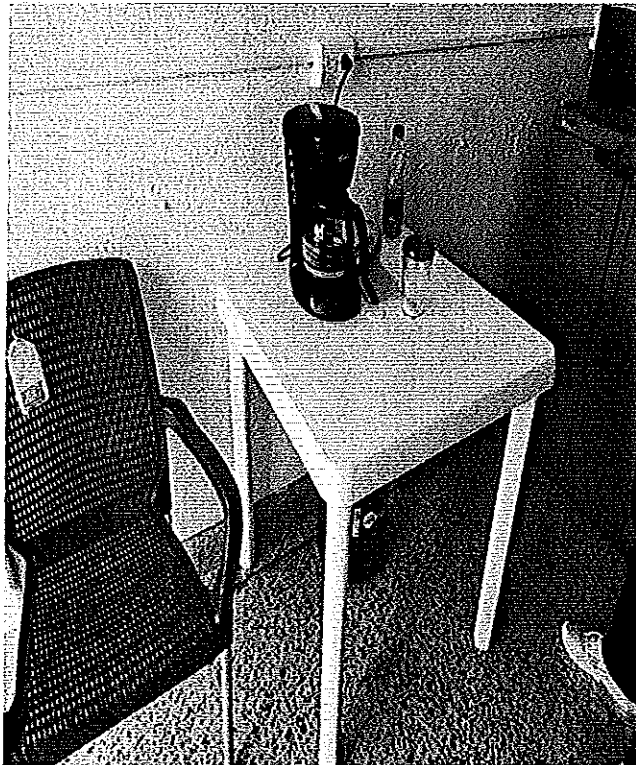

FUNDACIÓN
HOSPITAL Y CLÍNICA
San José
Servicio Análisis y Diagnóstico

Gánate el respeto por tus acciones positivas, nunca por intimidar a los demás.

MEDIDA RECOMENDADA

Cafetín Cirugía

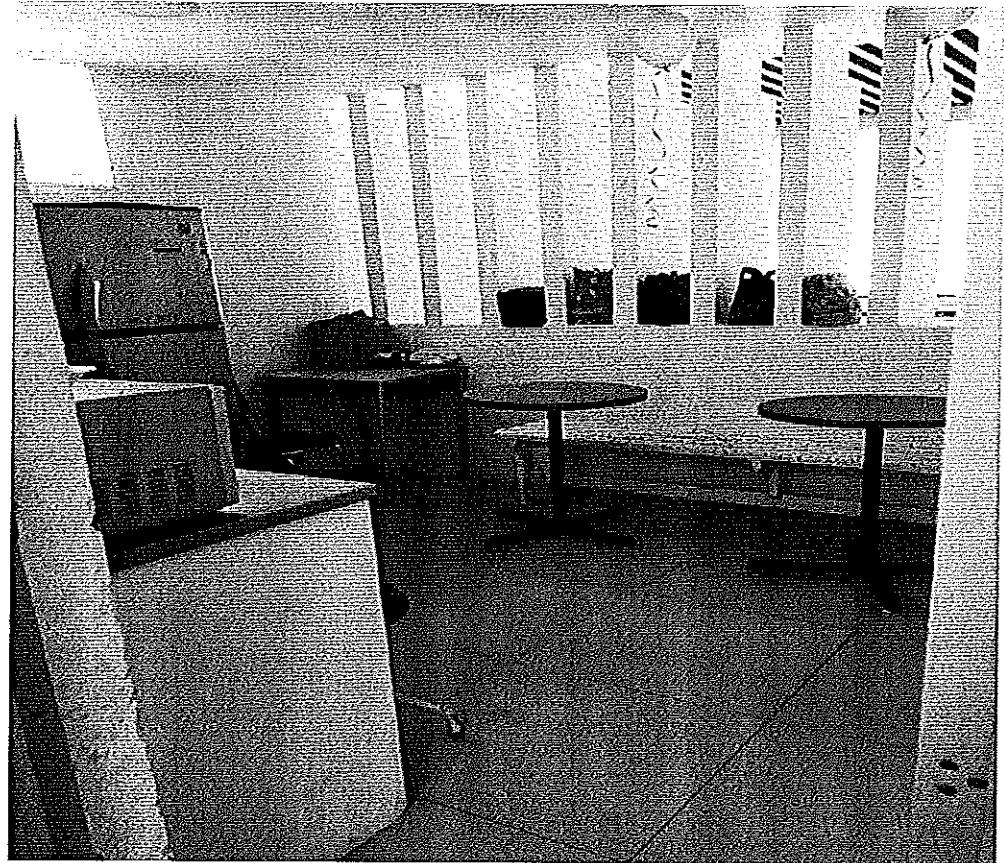
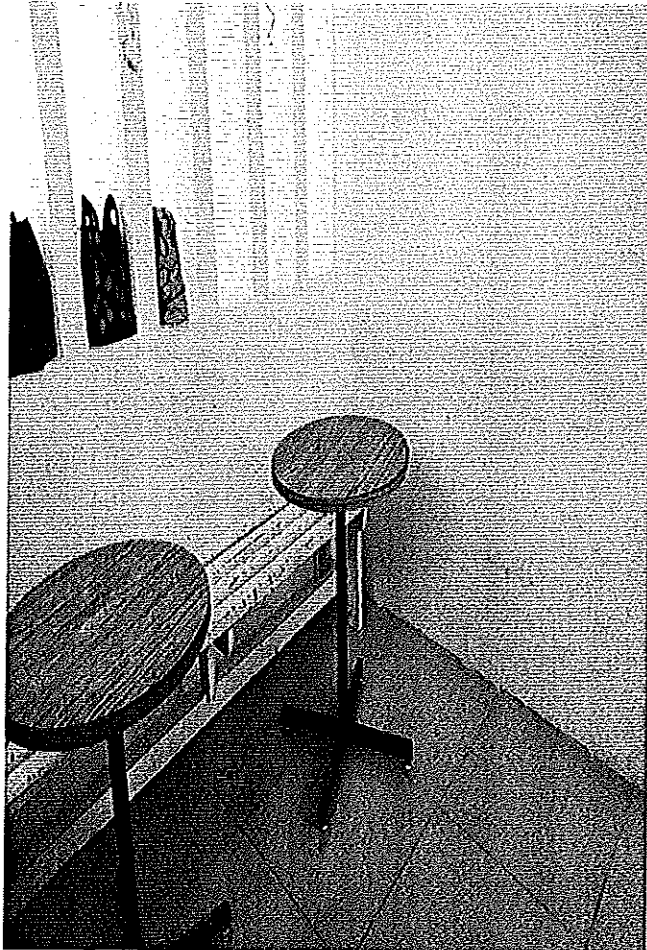

MEDIDA RECOMENDADA

Cafetín Pediatría

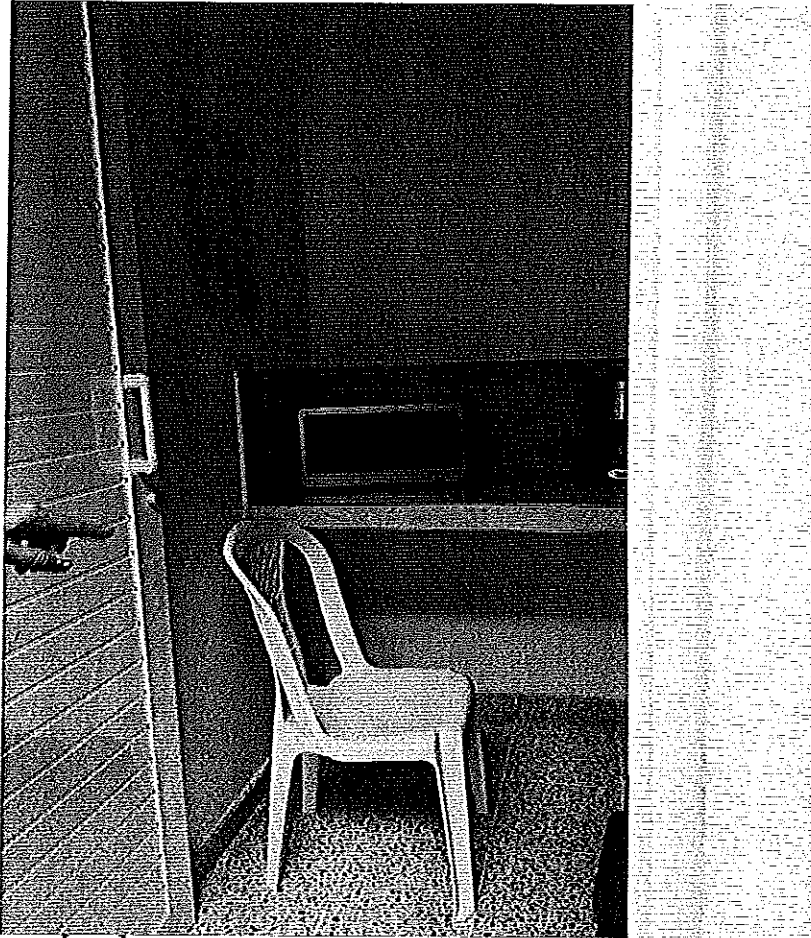

Cafetín UCIN



MEDIDA RECOMENDADA

Cafetín Urgencia

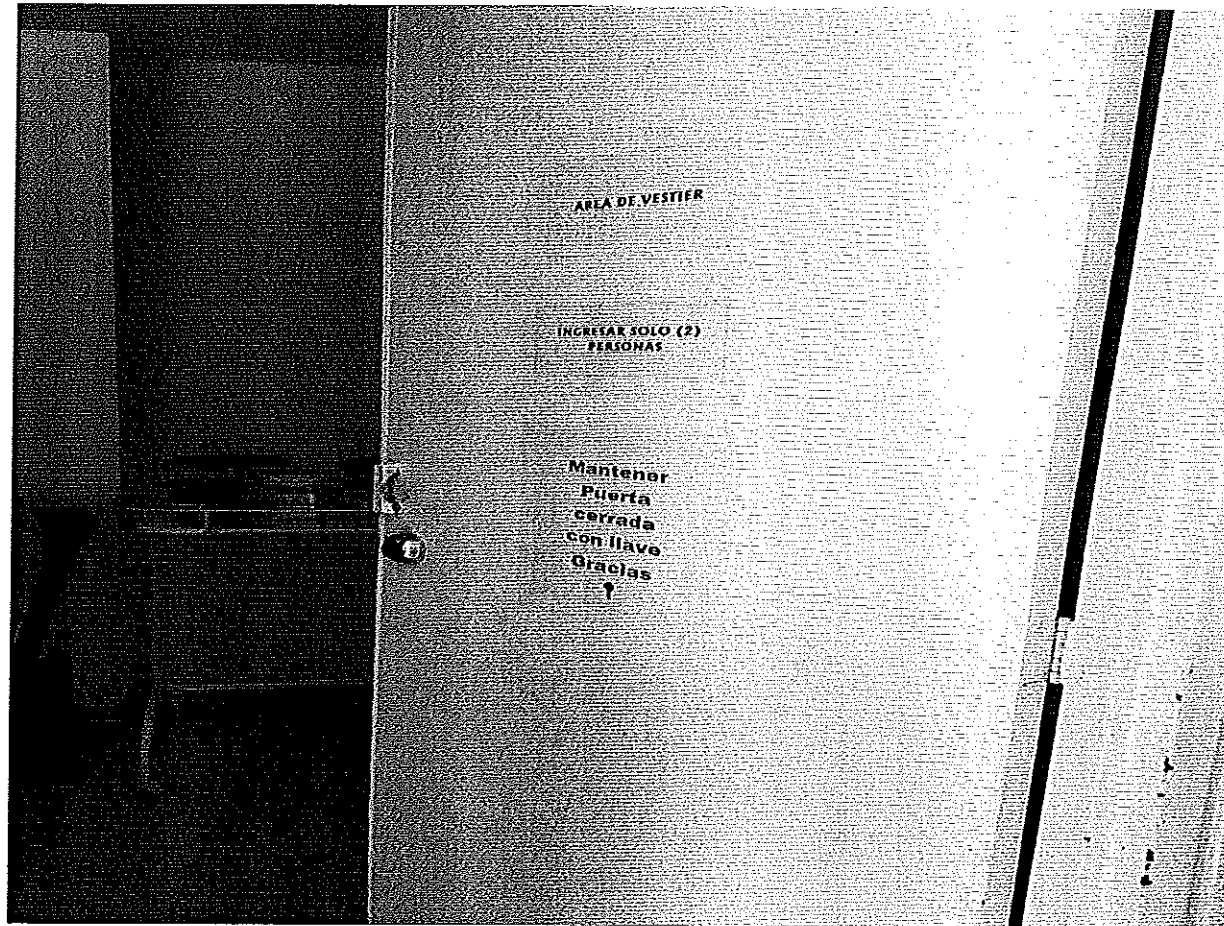

FUNDACIÓN
HOSPITAL ESCA
San José
Estilo Amable y Seguro

Gánate el respeto por tus acciones positivas, nunca por intimidar a los demás.

MEDIDA RECOMENDADA

Locker

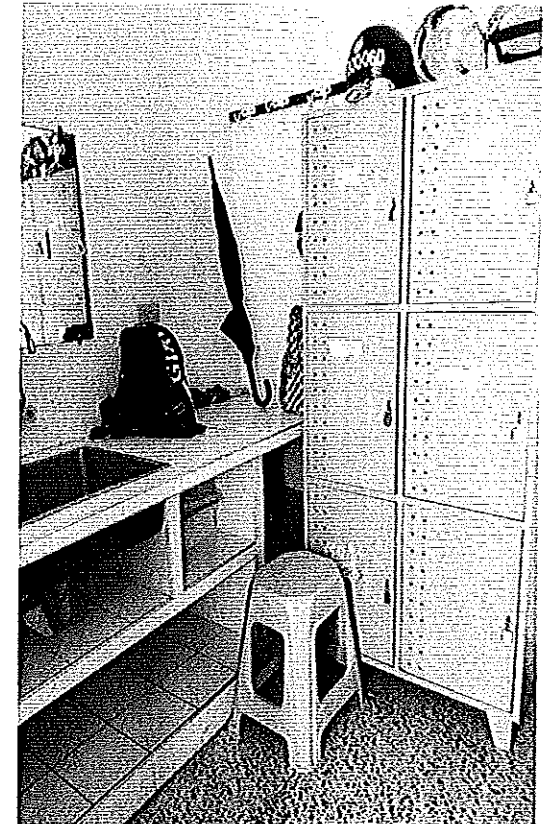
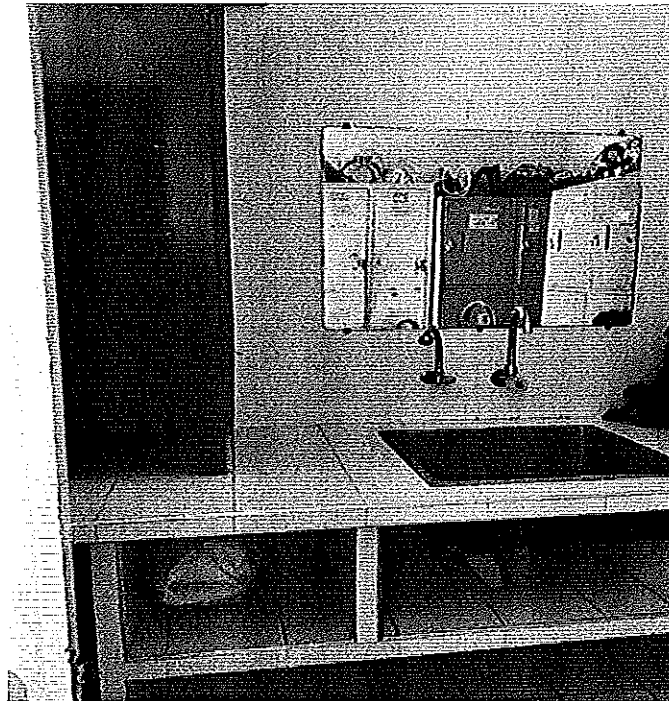

FUNDACIÓN
HOSPITAL DE SAN JOSÉ
San José
Servicio Amable y Seguro

Gánate el respeto por tus acciones positivas, nunca por intimidar a los demás.

MEDIDA RECOMENDADA

Locker

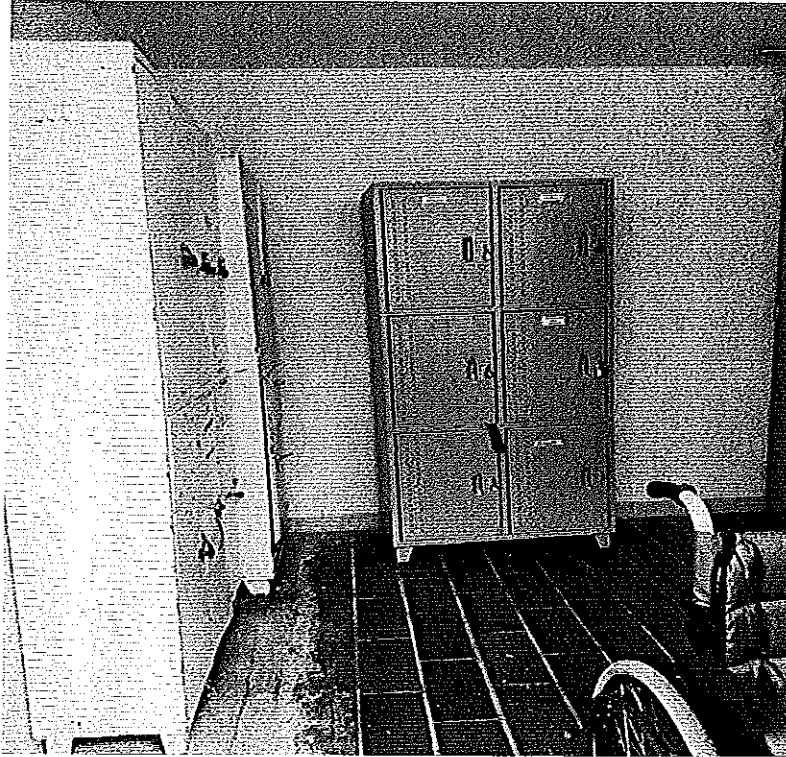

FUNDACIÓN
HOSPITAL SAN JOSÉ
San José
Servicio Atención y Seguro

Gánate el respeto por tus acciones positivas, nunca por intimidar a los demás.

MEDIDA RECOMENDADA

Locker

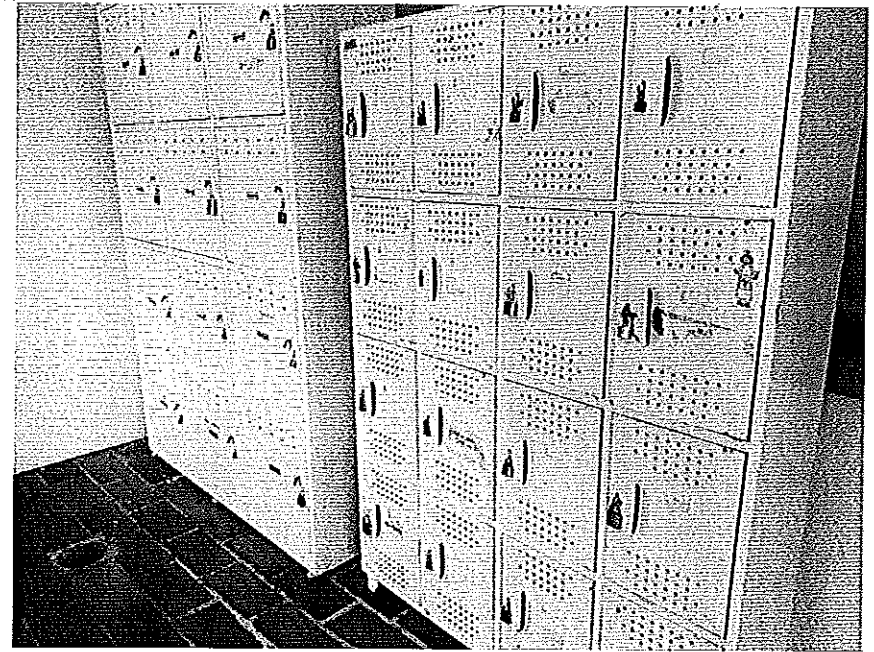
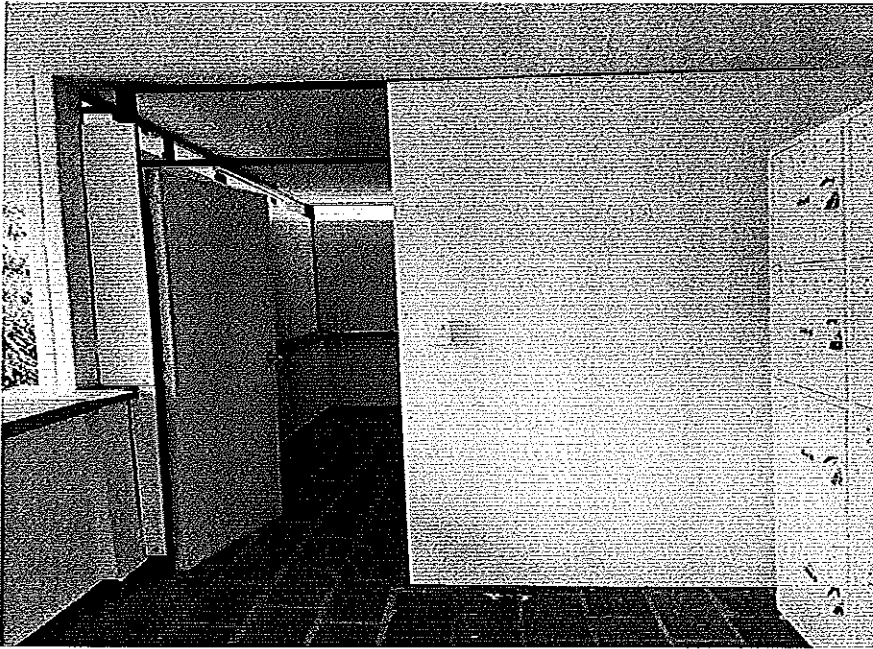

FUNDACIÓN
POTENCIAL EDUCATIVO
San José
Calle 10 de Agosto y 5 de Julio

Gánate el respeto por tus acciones positivas, nunca por intimidar a los demás.



EVALUACION DEL COMPORTAMIENTO SEGURO FRENTE
AL RIESGO COVID-19 - TRANSVERSAL



Objetivo: Identificar los comportamientos seguros de los trabajadores en las diferentes áreas relacionados con la prevención de infecciones respiratorias covid-19

Área o servicio: Hospitalización Cirugía, Consulta Externa, Ginecología, Pediatría, UCI, Urgencias Empresa: Fundación Hospital San José de Buya

CONDUCTAS		CUMPLIMIENTO			OBSERVACIONES
		SI	NO		
HIGIENE DE MANOS					
1	El área cuenta con recursos para la higiene de las manos: Lavamanos, jabón líquido, toallas de papel y/o dispensador de alcohol glicerinado		X		
2	Realiza higiene de manos al ingreso y salida de la empresa, antes de consumir alimentos, al salir del servicio sanitario, al ingreso al vestier, comedor, cafetería, luego de tocar elementos contaminados con secreciones respiratorias.	X			
3	Realiza higiene de manos con agua y jabón o con alcohol glicerinado empleando la técnica indicada por la OMS	X			
HIGIENE RESPIRATORIA - HIGIENE DE OBJETOS					
1	Al toser o estornudar lo hace en la parte interna del codo, o utiliza pañuelo desechable, el cual elimina inmediatamente en un recipiente de basura con tapa.	X			
2	Realiza higiene de manos inmediatamente después de estornudar o toser en la parte interna del codo o utilizando el pañuelo desechable.		X		
3	La empresa proporciona EPP, mascarilla desechable para que sea utilizada por los trabajadores sintomáticos respiratorios, laves (Tox, estornudo).	X			
4	Realiza limpieza de objetos de uso frecuente como mouse, teclado, escritorio, control remoto, llaves, manijas, pasamanos, maquinas, herramientas manuales, puestos de trabajo, entre otros con desinfectante (recomendado alcohol comercial), al inicio y al final de la jornada laboral.		X		
5	Los ambientes de trabajo se mantienen bien ventilados		X		
6	No comparte con otras personas vasos, pocillos, ni cubiertos. Realiza higiene cuidadora de estos objetos.	X			
DISTANCIAMIENTO SOCIAL					
1	Se guarda distancia mínima de 1 metro o mas cuando se encuentra en el mismo recinto con otras personas		X		
2	Se cumple con la estrategia de la permanencia del mínimo número de personas (recomendado 10) en áreas comunes (baños, vestier, comedores, cafeterías).	X			
3	Evita todo contacto directo con otras personas, no saluda a sus compañeros de beso, abrazo o mano.	X			
4	Al ingresar a los vestier los trabajadores se forman en fila todos a más de un metro de distancia antes de la entrada para evitar la agrupación de mas de 5 personas; si son más de 100 por turno se permiten máximo 10 dependiendo de las características de los vestidores		X		Esta establecido por la jefes de
5	Se organiza la entrada de personas a los lockers de manera que estos estén separados o intercambiados para evitar el contacto cercano de los trabajadores.		X		
6	En los casilleros realiza cambio de ropa lo mas pronto posible y evita hablar con sus compañeros		X		
7	Se realiza el lavado de uniformes de acuerdo a los protocolos definidos por la empresa	X			
COMEDORES, CAFETERIAS					
1	Se garantiza la limpieza y desinfección de los utensilios de cocina y mesa con sustancias como hipocloritos, amonio cuaternario, ácido peracético, ácido láctico, entre otras, siguiendo las recomendaciones del fabricante o en su defecto con agua caliente.		X		Falta sustancias de desinfección
2	Se cuenta con ventilación permanente en las áreas de preparación, servido y consumo de los alimentos.		X		

Y/N	CONFORME	NO CONFORME	COMENTARIOS
3		X	Se evidencia falta de limpieza de dispensadoras, manijas de puertas, mostradores de bufés, mesas destinadas para el consumo de alimentos etc., y en general, cualquier superficie que haya podido ser utilizada por las personas, de acuerdo con los protocolos de limpieza establecidos
4			Se conserva distancia de un metro entre los trabajadores en los comedores o se intercalan sillas
OTRAS MEDIDAS PREVENTIVAS			
1		X	Realiza desinfección de los vehículos transportadores de trabajadores al inicio y al final de la ruta
2	X		Se ha capacitado al personal en prevención del covid 19 y sobre los síntomas de alarma y en que momento deben consultar al médico
FECHA: 23 de junio de 2020			
REALIZADO POR: Mabel Cristina Cifuentes			

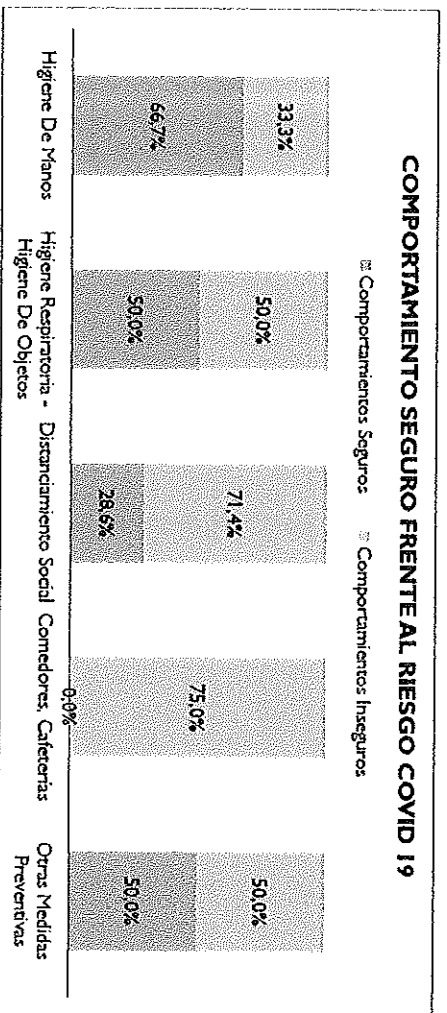

Cafetín de Consulta Externa

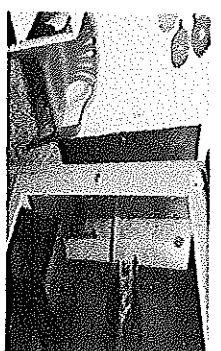
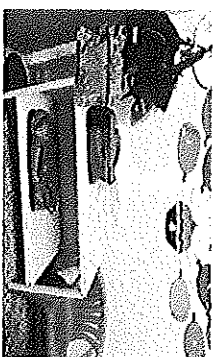

Cafetín Hospitalización 3° piso



**Cafetín temporal -
Hospitalización 3° piso**

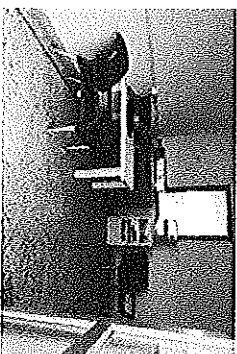
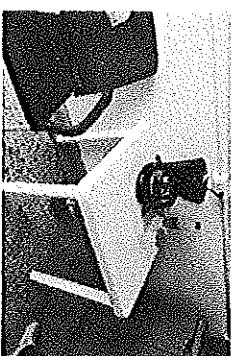

Cafetín Ginecología

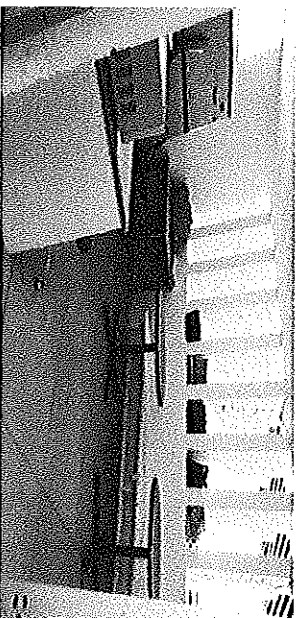
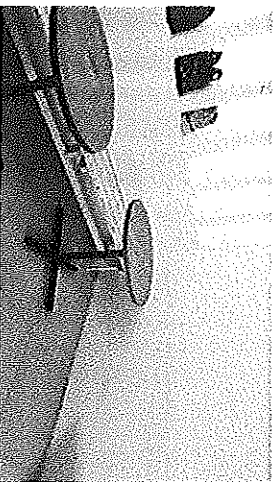

Cafetín Cirugía



Cafetin Pediatría

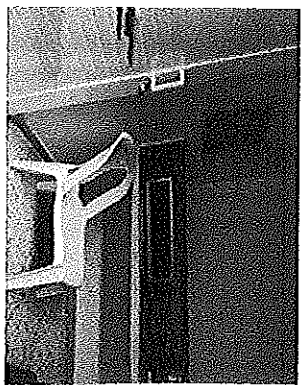

Cafetin Urgencia

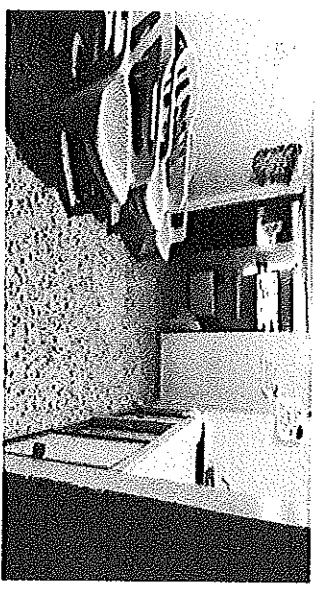
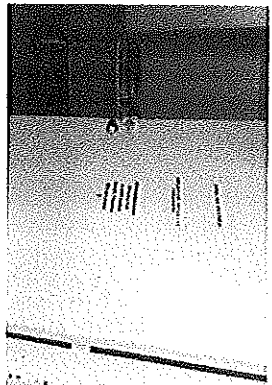

Cafetin UCIN

Locker

