

ACCIDENTALIDAD PLANTA 2020

NÚMERO DE ACCIDENTES DE TRABAJO PLANTA

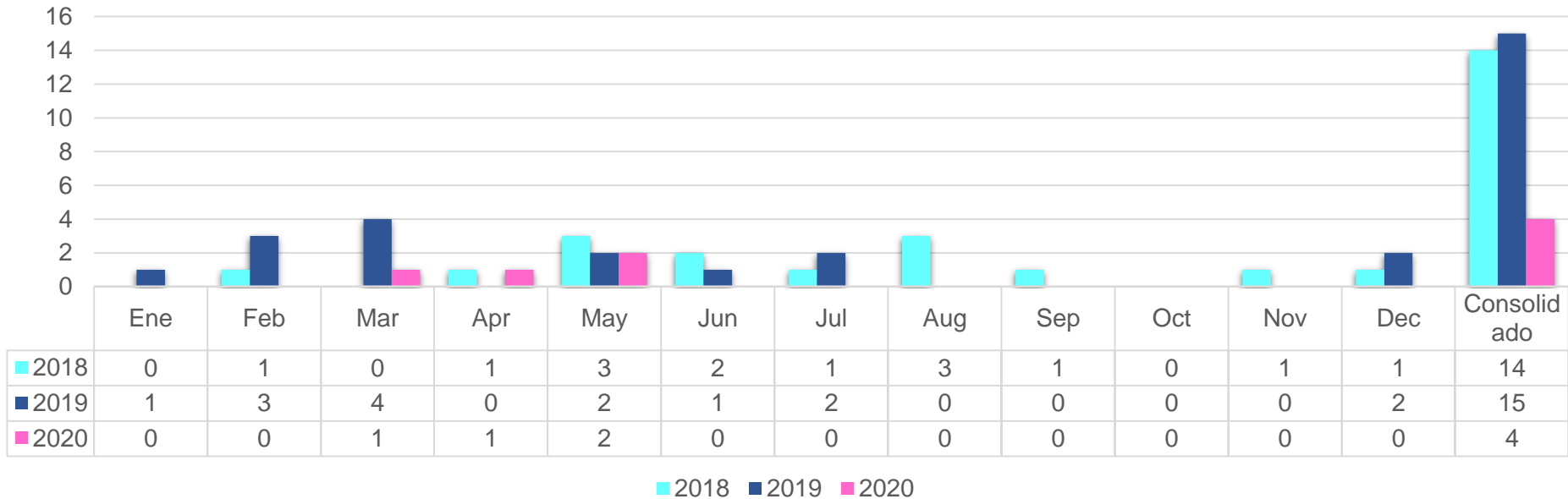

El mes de junio, no se presentaron accidentes de trabajo.



ACCIDENTALIDAD PLANTA 2020

DÍAS PERDIDOS POR ACCIDENTE DE TRABAJO

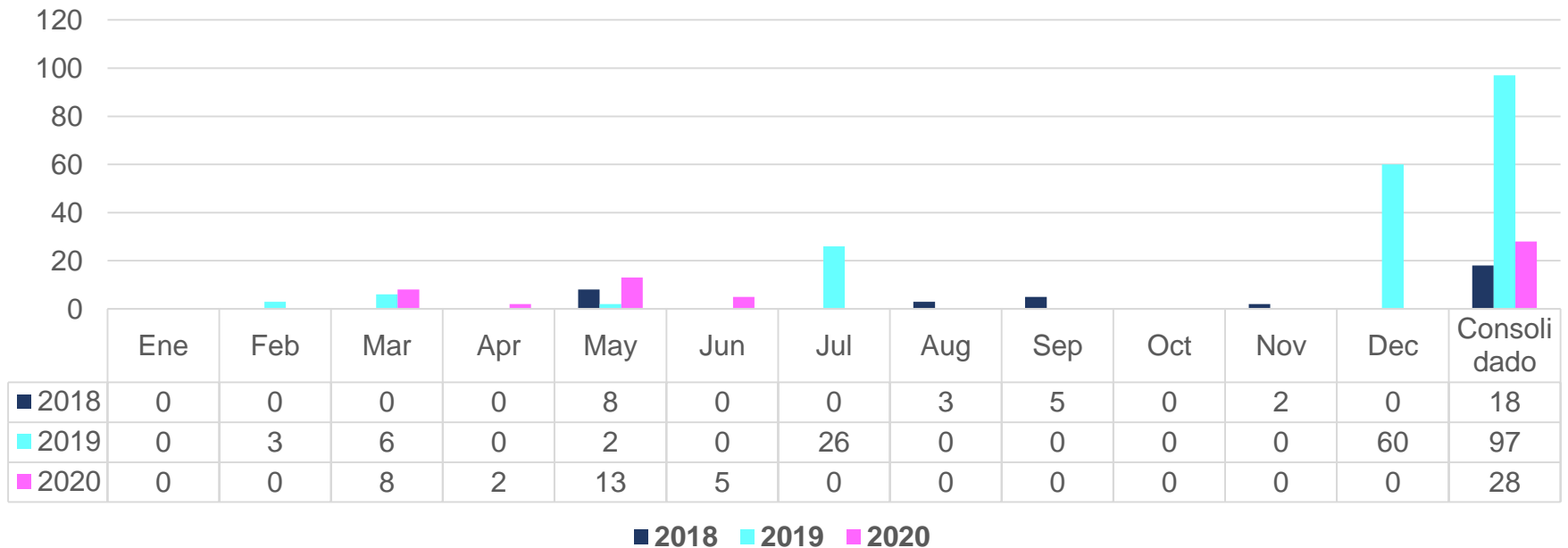

ACCIDENTALIDAD PLANTA 2020

ACCIDENTALIDAD FOCALIZADA POR CLASIFICACIÓN DE PELIGRO 2018-2019-2020

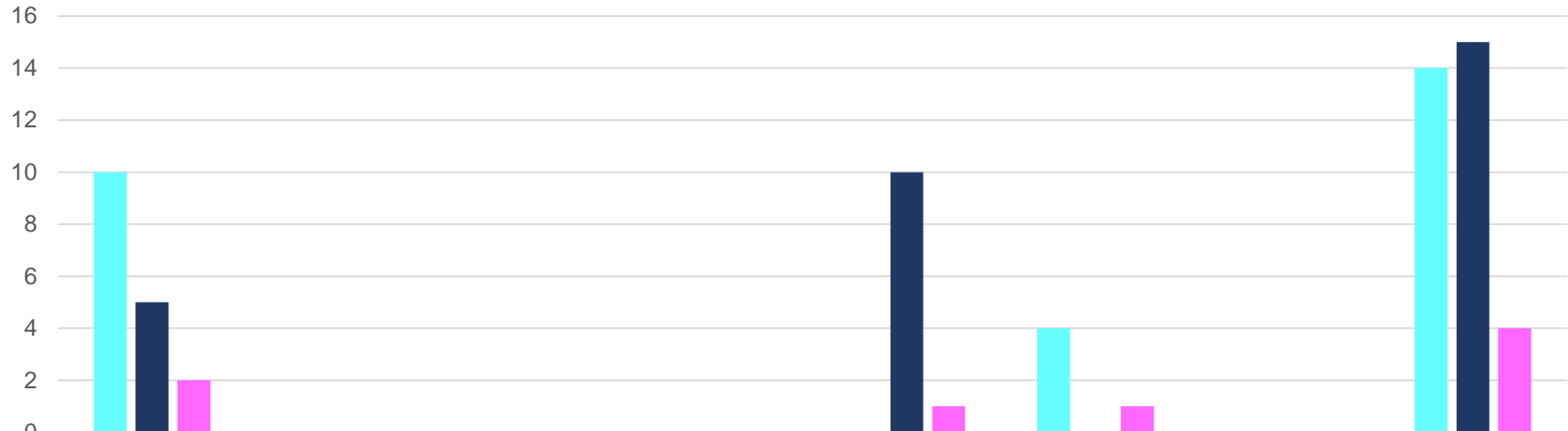

	Biológico	Físico	Químico	Psicosocial	Biomecánico	Condiciones de seguridad	Fenómenos Naturales	Consolidado
Año 2018	10	0	0	0	0	4	0	14
Año 2019	5	0	0	0	10	0	0	15
Año 2020	2	0	0	0	1	1	0	4

■ Año 2018 ■ Año 2019 ■ Año 2020



ENFERMEDAD LABORAL DIAGNOSTICADA PARA COVID-19 PLANTA JUNIO 2020

CARGO	ÁREA	PROCESO	TIPO DE DIAGNOSTICO	FACTOR DE RIESGO ASOCIADO	HALLAZGO	MEDIDAS PROPUESTA DE INTERVENCIÓN
Auxiliar de Enfermería	Ginecología	Asistencial	SARS-CoV-2 Positivo	Contacto estrecho con paciente asintomático	<p>Paciente Asintomático, inhalación de aerosoles. * Contacto estrecho con paciente asintomático</p> <p>1. Adopción de medidas de prevención en el origen: Insuficiente : se sugiere validar la aplicación de principios preventivos para atender paciente que ingresa al Hospital asintomáticos para Covid-19 desde el triaje. 2. Control periódico de las condiciones ambientales: Insuficiente: la participación de los colaboradores, en el uso de la encuesta de condiciones salud - Covid-19. 3. Seguimiento de las instrucciones y medidas de prevención en el trabajo: Insuficiente: Revisión de las medidas de prevención para la propagación del Covid-19 adoptadas por parte de los colaboradores. 4. Implementación de Programas de Vigilancia Epidemiológica: No existe sistema de vigilancia epidemiológica para el Covid-19</p>	<p>1. Fortalecer los procesos relacionados con historia, encuesta y registros clínicos desde el triaje para garantizar y facilitar la detección y manejo de pacientes asintomáticos - Covid-19 y así mitigar la propagación del virus en el personal asistencial. 2. Supervisar y vigilar la adherencia a los protocolos de bioseguridad en cada turno, dejando registro pormenorizado . 3. Fomentar y aumentar la participación diaria de los colaboradores, en el uso de la encuesta de condiciones salud - Covid-19. 4. Implementar el sistema de vigilancia epidemiológica para el COVID-19</p>
Auxiliar de Enfermería	Ginecología	Asistencial	SARS-CoV-2 Detectado	Insuficiente la aplicación del distanciamiento físico, insuficiencia de desinfección del entorno biofísico.	<p>Mecanismo de transmisión por elementos y objetos contaminados en los diferentes escenarios del hospital donde la colaboradora interatua</p> <p>1. Adopción de medidas de prevención en el origen: Se han adoptado medidas de prevención por parte de la jefe del área, sin embargo se evidencia falta de señalización en áreas para fomentar distanciamiento físico, uso constante del tapabocas, lavado de manos, falta de implementar sustancias de desinfección en áreas como cafetines, lockers. 2. Formación/información específica respecto al riesgo: Falta: divulgación en las medidas principales de prevención para la propagación del virus: Uso constante de tapabocas, distanciamiento físico, lavado constante de manos. 3. Procedimientos/instrucciones de trabajo: Falta estandarizar reglamentos, protocolos como medida de prevención que fomente el distanciamiento físico, uso constante del tapabocas, lavado de manos en todas las áreas del Hospital. 4. Seguimiento de las instrucciones y medidas de prevención en el trabajo: Falta seguimiento a las medidas de prevención adoptadas por los colaboradores. 5. Implementación de Programas de Vigilancia Epidemiológica: No existe Sistema de Vigilancia Epidemiológica para la enfermedad COVID-19.</p>	<p>1. Se recomienda la publicación de información visual (carteles, folletos, etc.) en las áreas donde los colaboradores tiene espacios donde se pueda generar aglomeración como cafetines, lockers para proporcionar las instrucciones sobre higiene de manos, higiene respiratoria y tos, el distanciamiento físico, uso de tapabocas constante. 2. Implementar en espacios como cafetines, lockers sustancias desinfectantes que permitan a los colaboradores hacer desinfección de estos espacios cada vez que hagan uso de ellos. 3. Divulgación continua del protocolo Medidas De Prevención Para La Reducción Del Riesgo De Contagio Por Covid-19, En Diferentes Escenarios De La Fundación Hospital San José De Buga 4. Realizar inspección de las medidas adoptadas para la prevención de la propagación de la enfermedad. 5. Implementar el sistema de vigilancia epidemiológica para el COVID-19</p>



ENFERMEDAD LABORAL DIAGNOSTICADA PARA COVID-19 PLANTA JUNIO 2020

ACCIONES

- ✓ Se socializa a la Jefe del Servicio de Ginecología el informe de Investigación de la Enfermedad laboral de las colaboradoras que dieron positivo para Covid-19.
- ✓ Se realiza evaluación de comportamientos seguros para el riesgo biológico en las áreas asistenciales.
- ✓ Se realiza publicación de información visual en cafetines y lockers sobre medidas de prevención.
- ✓ Se envía comunicado a todo el personal por medio de correo la circular sobre las medidas y normas para prevención del contagio del virus.



EVALUACIÓN DEL COMPORTAMIENTO SEGURO FRENTE AL RIESGO COVID 19

Con el acompañamiento de la ARL se realizó evaluación de comportamientos seguros frente al riesgo Covid-19 en cafetines y lockets ubicados en áreas asistenciales, aplicando lista de chequeo con el objetivo de Identificar los comportamientos seguros de los trabajadores en las diferentes escenarios relacionados con la prevención de infecciones respiratorias covid-19, se analizan las diferentes estrategias implementadas por la Institución:

- ✓ Higiene de manos
- ✓ Higiene respiratoria – Higiene de objetos
- ✓ Distanciamiento físico

La inspección arroja en el siguiente resultado:

EVALUACIÓN DEL COMPORTAMIENTO SEGURO FRENTE AL RIESGO COVID 19

Se observó en algunos cafetines falta de limpieza, pisos con comida regada en el piso, algunas mesas con falta de limpieza, por esta razón la variable cafeterías o comedores arroja el 100% de comportamiento inseguros.

COMPORTAMIENTO SEGURO FRENTE AL RIESGO COVID 19

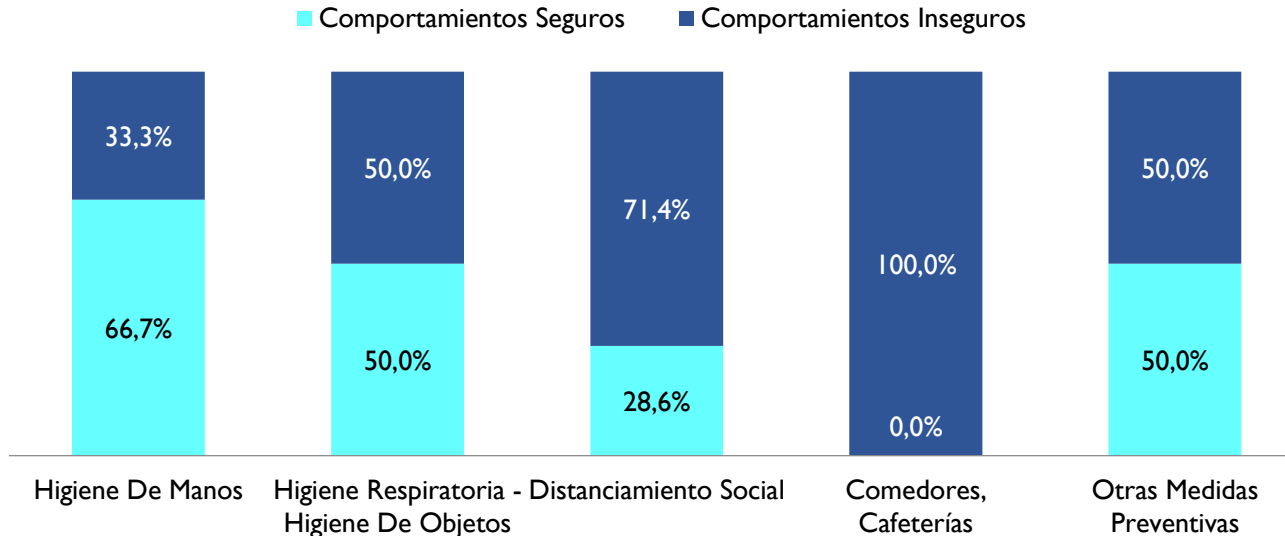

Gánate el respeto por tus acciones positivas, nunca por intimidar a los demás.

EVALUACIÓN DEL COMPORTAMIENTO SEGURO FRENTE AL RIESGO COVID 19

RECOMENDACIONES

Recomendaciones	Acciones	Estado
Implementar protocolo de prevención para la reducción del riesgo en diferentes escenarios, donde se diseñe normas, políticas y medidas de prevención que ayuden a la propagación del virus.	Se diseño protocolo para socializar con el personal	ABIERTA EN DESARROLLO
Se recomienda la publicación de información visual (carteles, folletos, etc.) en las áreas donde los colaboradores tiene espacios donde se pueda generar aglomeración como cafetines, lockers para proporcionar las instrucciones sobre higiene de manos, higiene respiratoria y tos, el distanciamiento físico, uso de tapabocas constante.	Se ha socializado vía correos electrónico medidas de prevención para la propagación y se ha publicado información visual en cafetines.	CERRADA
Implementar en espacios como cafetines, lockers sustancias desinfectantes que permitan a los colaboradores hacer desinfección de estos espacios cada vez que hagan uso de ellos.	Se valida con las jefes de las áreas, la disposición de sustancias que puedan utilizar los colaboradores para desinfectar las mesas, sillas, etc. E informan que si disponen de las sustancias para los colaboradores los usen.	CERRADA

Gánate el respeto por tus acciones positivas, nunca por intimidar a los demás.

EVALUACIÓN DEL COMPORTAMIENTO SEGURO FRENTE AL RIESGO COVID 19



Gánate el respeto por tus acciones positivas, nunca por intimidar a los demás.

EVALUACIÓN DEL COMPORTAMIENTO SEGURO FRENTE AL RIESGO COVID 19



Gánate el respeto por tus acciones positivas, nunca por intimidar a los demás.

EVALUACIÓN DEL COMPORTAMIENTO SEGURO FRENTE AL RIESGO COVID 19

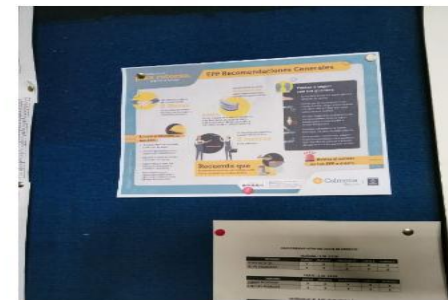
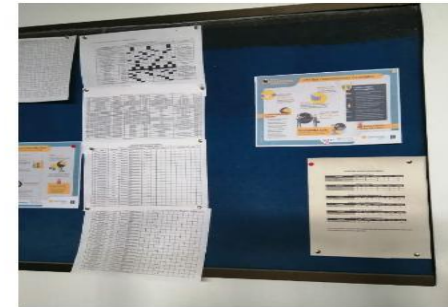
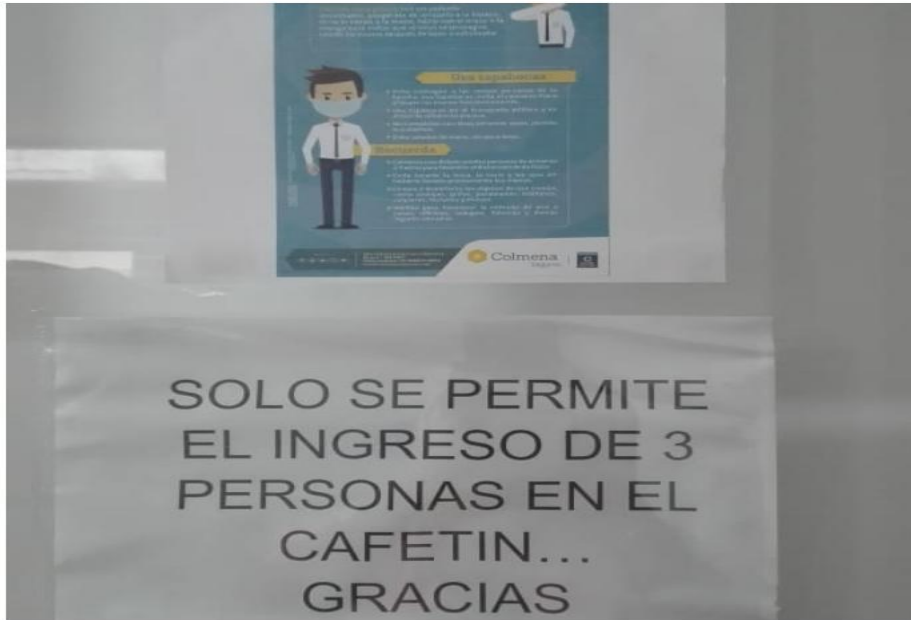
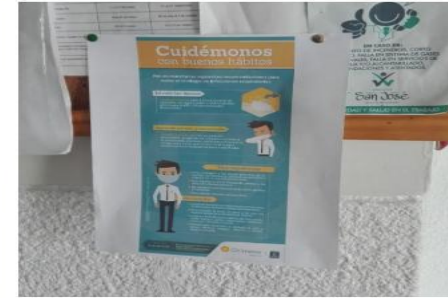
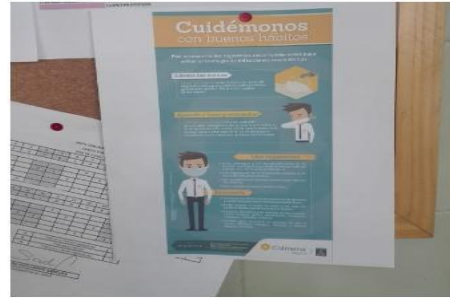
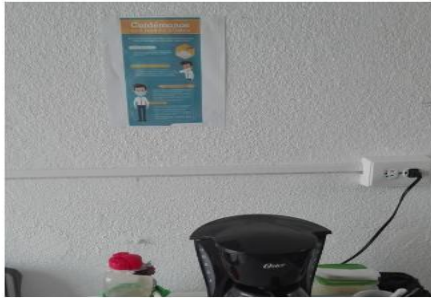

VACUNA CONTRA LA INFLUENZA

El mes de junio se llevo a cabo jornada de vacunación contra la influenza, en la actividad se logro vacunar a un total de 370 colaboradores, de los cuales por parte de Planta y Agesoc constituye un total de 323 personas y de Aliados Estratégicos un total de 47 colaboradores, a continuación el detalla del personal vacunado por cargos y aliados estratégicos:

Número de vacunas de la Influenza aplicadas al personal Planta y Agesoc
Junio 2020

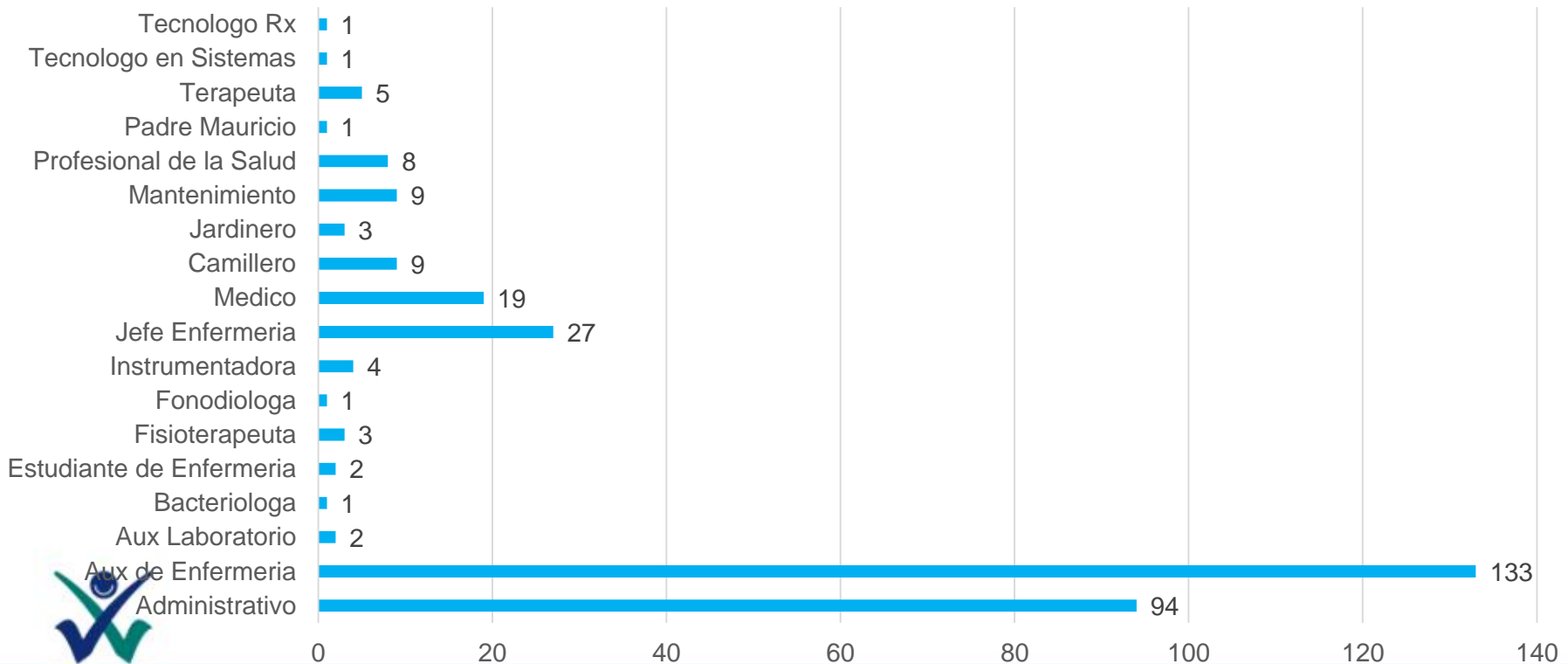

VACUNA CONTRA LA INFLUENZA

Número de Vacunas de la Influeza aplicadas a los Aliados Estrategicos Junio 2020

